



ESPECIFICACIONES

PROYECTO: PLANTA DE CONJUNTO  
 SUPERVISOR RESPONSABLE DE OBRA: COLONIA GONZALO GARCIA GARCIA

PROYECTO	REVISÓ	FECHA	OTRO
DIGITALIZÓ	AR. GARCIA, C.	02/08/2014	
ESCALA	1:1000	COPIAS	
ORIENTACIÓN		CLAVE	



ZACATEPEC

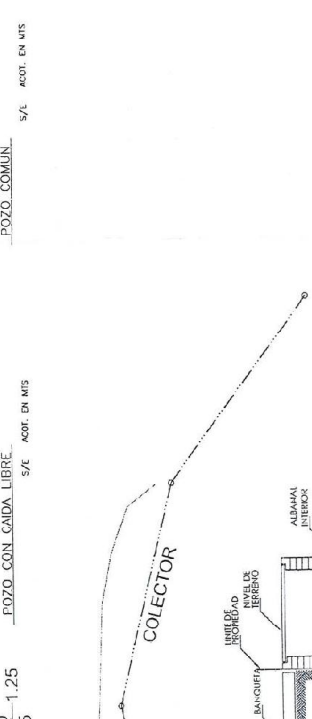
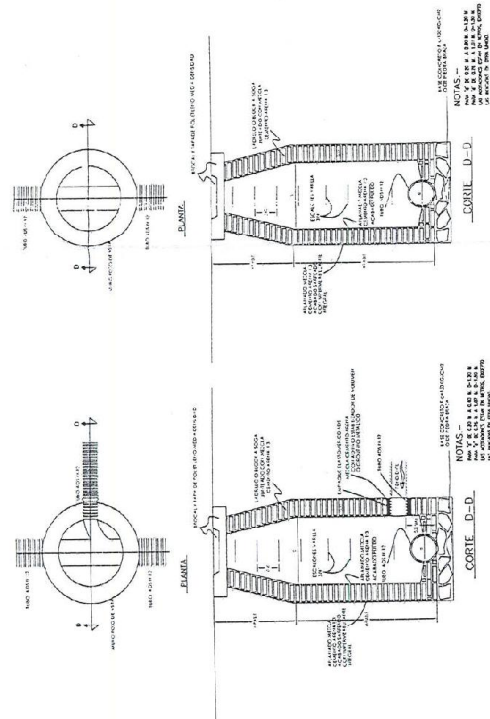

**SIMBLOGIA:**

ARQUEA EXISTENTE	997.70
ARQUEA PROYECTO	997.70
CAREZA DE ATAJUEJA	90-12-30
FIZO DE VISITA TIPO COMUN	1.68 596.02
CUBA ADOSADA A POZO DE VISITA	14 PROCCS
CUBA LIBRE A POZO DE VISITA	522.38 mt
LONGITUD TOTAL DE LARIE	

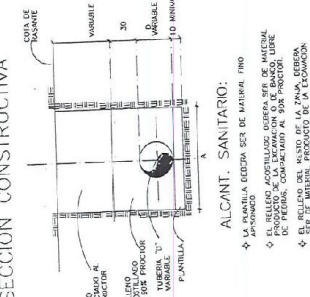
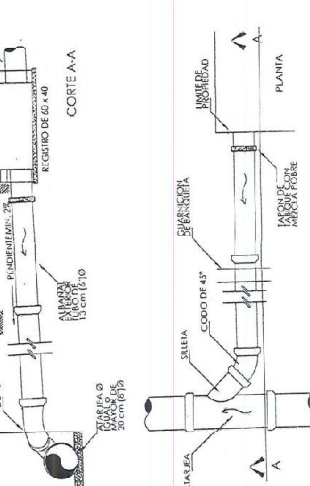
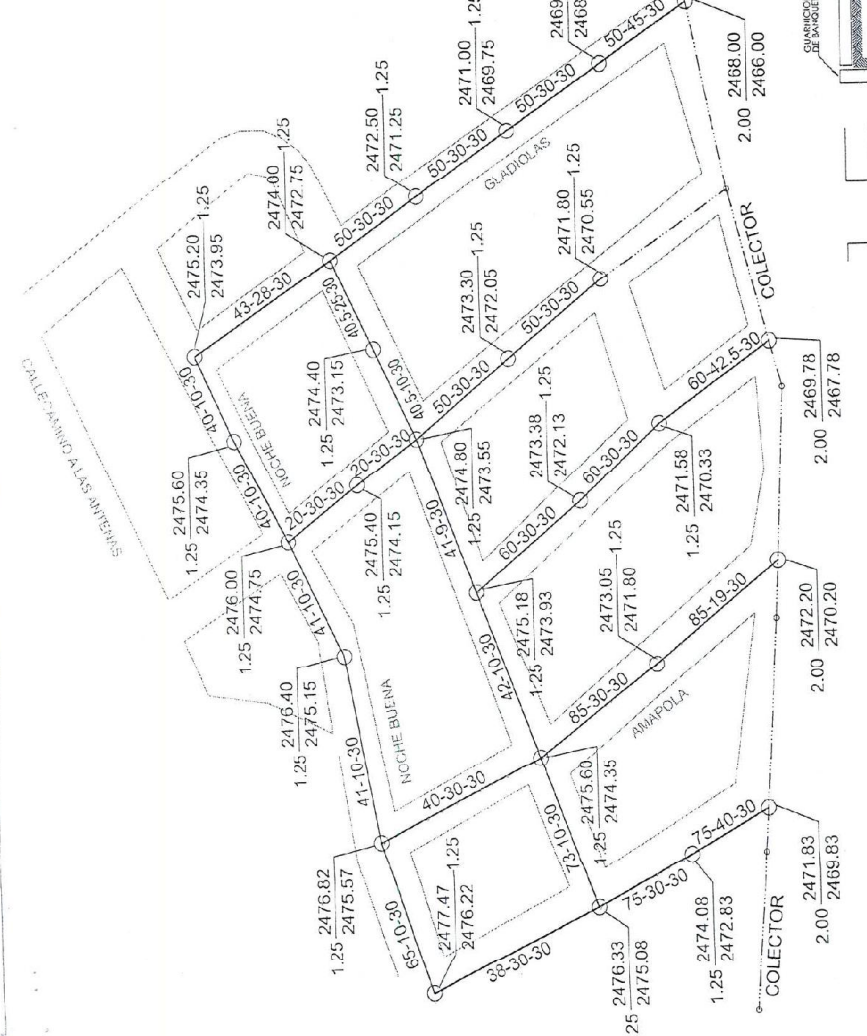

DETALLE DESCARGA DOMICILIARIA

- ALCANT. SANITARIO:**
- LA PLANTILLA DEBE SER DE MADERA, PERO
  - PROHIBIDO CONTROLAR OBRERA SIN DE MATERIAL
  - PROHIBIDO LA UTILIZACION DE MATERIAL LIBRE
  - DE FIERRO DEL TUBO DE LA ZANA DEBIDA
  - AL SER EL MATERIAL PREPARADO DE LA ECONOMIA
  - DE FOMAS SUAVES SE PERMITE EL BOLLADO A
  - QUEDA A SU VOZ SOBRE EL LINDO DEL LINDO
  - DEPARTAMENTO DE OBRAS

MANUEL MORALES